



UTPL

DECIDE SER **más**

DECIDE
hacerlo

**MODALIDAD
ABIERTA Y A DISTANCIA**

Universidad Técnica Particular de Loja

**ESTUDIA AHORA TU
CARRERA UNIVERSITARIA**
utpl.edu.ec/distancia



“El mundo necesita profesionales competitivos e innovadores. En la UTPL potenciamos los máximos valores de la persona para que nuestros estudiantes estén al servicio de una sociedad global”.

Dr. Santiago Acosta Aide
RECTOR

UN BREVE VISTAZO A LA UTPL

La Universidad Técnica Particular de Loja (UTPL) es una institución autónoma de enseñanza superior que se funda el 3 de mayo de 1971, con el objetivo de contribuir al desarrollo del Ecuador, impulsando investigaciones con libertad científica-administrativa e impartiendo enseñanza técnica y humanística al amparo de los valores católicos.

Tras 50 años de vida institucional, su crecimiento no solo se ha visto reflejado en infraestructura, sino ante todo en sus dimensiones de academia, investigación y gestión dedicada al servicio de la sociedad. Cuenta con dos modalidades de estudio: presencial y a distancia, y mantiene programas de grado, postgrado y educación continua, logrando así acoger alrededor de 37 mil personas distribuidas en Ecuador y el mundo.

Pionera en Latinoamérica por su modalidad de estudios Abierta y a Distancia desde 1976, la UTPL trabaja por hacer accesible la educación superior a todas las personas que por diversas razones no han podido acceder a una universidad clásica o que desean conseguir una segunda titulación para mantenerse vigentes en un mundo vertiginoso que demanda estar en continua preparación para asumir con éxito los retos del siglo XXI.

Visión

El humanismo de Cristo.

Misión

Buscar la verdad y formar al hombre, a través de la ciencia, para que sirva a la sociedad.



MODALIDAD ABIERTA Y A DISTANCIA

La Modalidad Abierta y a Distancia de la UTPL es un sistema de enseñanza que busca hacer accesible la educación superior en todos los rincones del Ecuador y en tres de las principales ciudades de Norteamérica y Europa.

Estudiar a distancia consiste en un diálogo didáctico entre el docente y el estudiante, quien puede aprender de forma independiente y colaborativa, combinando el autoestudio responsable con encuentros, tutorías y actividades en línea impulsadas por herramientas tecnológicas, así como con exámenes presenciales.

En esta modalidad, el estudiante tiene la oportunidad de autorregular su tiempo y ritmo de estudio, implicando esto autodisciplina, actitud crítica, esfuerzo, constancia y pasión, para continuar en la búsqueda de su sueño profesional sin abandonar otros aspectos de su vida personal, familiar y laboral.



OFERTA ACADÉMICA

- Administración de empresas **(bimodal)**
- Administración Pública
- Carrera de Religión (Pedagogía de Religión)
- Comunicación **(bimodal)**
- Contabilidad y Auditoría **(bimodal)**
- Derecho **(bimodal)**
- Economía **(bimodal)**
- Educación Básica
- Educación Inicial
- Finanzas **(bimodal)**
- Gestión Ambiental **(bimodal)**
- Pedagogía de la lengua y literatura
- Pedagogía de las Ciencias Experimentales (Pedagogía de la Química y Biología)
- Pedagogía de las Ciencias Experimentales (Pedagogía de la Matemática y la Física)
- Pedagogía de los Idiomas Nacionales y Extranjeros **(bimodal)**
- Psicología **(bimodal)**
- Tecnologías de la información
- Turismo **(bimodal)**
- Logística y Transporte **(bimodal)**
- Psicopedagogía
- Seguridad y Salud Ocupacional **(bimodal)**
- Gestión de Riegos y Desastres **(bimodal)**
- Agronegocios

¿POR QUÉ ESTUDIAR A DISTANCIA CON NOSOTROS?

• Líderes en educación a distancia

Con más de 40 años de experiencia, 5 de cada 10 estudiantes a distancia del Ecuador nos eligen para cursar su carrera antes que otra universidad a distancia del país.

• Cobertura nacional e internacional

Somos la única universidad ecuatoriana que guía tu aprendizaje desde donde estás, a través de 85 centros universitarios en cada punto del Ecuador y en tres de las principales ciudades mundo: Nueva York, Madrid y Roma.

• La universidad que va contigo

Nuestras herramientas tecnológicas potencian y facilitan tu aprendizaje, con recursos y actividades didácticas en línea que se constituyen en un laboratorio colaborativo de intercambio de conocimientos y experiencias.

• Entorno de aprendizaje a tu ritmo

Estudiar, trabajar y tener un hogar, es posible con nuestro modelo educativo que promueve el desarrollo de habilidades para el estudio auto responsable y que se ajusta a la disponibilidad de tu tiempo.

• Docentes referentes en investigación

El 10% del conocimiento que Ecuador aporta al mundo es generado por nuestros docentes, de los cuales, el 93% cuenta con título de maestría y doctorado.





BENEFICIOS

**Creemos en tu potencial, por ello,
¡apoyamos tus sueños en grande!**

Beneficios de acceso: previo al ingreso

Orientación vocacional

Es la atención profesional directa que reciben estudiantes potenciales y regulares para aprender a identificar los factores internos y externos de su vocación, mediante procesos de psicoeducación, evaluación psicométrica y orientación para la carrera, incluyendo la elaboración de un plan de vida que les permite tomar la mejor decisión.

Curso Propedéutico de MAD

Permite el refuerzo académico al nuevo estudiante en relación a sus habilidades, competencias básicas y tecnológicas que faciliten el proceso de ingreso, adaptación y desarrollo de la formación en una carrera del sistema de estudios a distancia.

Beneficios de permanencia: desarrollo de la vida estudiantil

Acompañamiento y seguimiento integral
Es un servicio que promueve la consecución de mejores resultados en el desempeño del estudiante con necesidades psicosociales, vocacional, profesional y académico a los estudiantes.

- Recibimos denuncias ante malas prácticas de ética o conducta, que no corresponden con la misión, visión, principios y valores institucionales.
- Brindamos acompañamiento a grupos de atención prioritaria (mujeres embarazadas, personas con discapacidad y personas privadas de la libertad).

Contáctanos a través del siguiente link:
<https://bit.ly/323fcR9>

Misión Idente Ecuador

La Misión Idente es una actividad espiritual que tiene como objetivo llegar a comunidades vulnerables de Ecuador

para restaurar a la persona en su dignidad de Hijo de Dios y contribuir a la creación de una conciencia social en los jóvenes de Latinoamérica y el mundo.

Esta actividad se desarrolla en el país desde el 2004 por iniciativa de la UTPL, con el apoyo de la Pontificia Universidad Católica del Ecuador (sedes Ibarra y Santo Domingo). Se encuentra dirigida a todos los jóvenes que, bajo el carisma Idente, buscan aportar a una sociedad más inclusiva.

Para participar en los recorridos de la Misión Idente, los miembros de la comunidad universitaria y la sociedad en general deben tener entre 18 y 35 años de edad e inscribirse a través de: (07) 370 1444, ext. 2429.

Voluntariado Idente Universitario

El voluntariado busca consolidar acciones de ayuda a sectores vulnerables de la región y el país, a través de diferentes líneas de trabajo ejecutadas por una integración de estudiantes de Modalidad Presencial y Modalidad Abierta y a Distancia, graduados de la comunidad UTPL Alumni, docentes, personal administrativo, miembros del Instituto Id de Cristo Redentor, Misioneros y Misioneras Identes y público en general, bajo la coordinación del Área Social de la Dirección General de Misiones Universitarias.

Esta es una línea de actuación de la Juventud Idente, organización juvenil fundada en España en 1975 por Fernando Rielo, su objetivo es la promoción de los más nobles valores humanos universales en la infancia y juventud, busca restaurar a la humanidad y contribuir al desarrollo integral de las personas, promoviendo valores, diálogo y fraternidad, sin importar el credo religioso. Las actividades que realizan son académicas y didácticas, teniendo como modelo la vida y testimonio de Cristo.

Sus líneas de acción son:

- Atención y asistencia humanitaria/social
- Campañas de donación
 - Promoción de valores humanos

Si te interesa formar parte comunícate al (07) 370 1444, ext. 2429 - 2439

Escuela de Liderazgo Universitario

La Escuela de Liderazgo Universitario propone educar al estudiante en un liderazgo: ético y humanista, orientado al servicio a la sociedad, y de esta forma, crear una red de estudiantes comprometidos con la restauración de la humanidad desde el compromiso propio, contribuyendo a los Objetivos de Desarrollo Sostenible.

La escuela está dirigida a los estudiantes de las dos modalidades de la UTPL y se desarrolla en la sede y en los centros regionales del país, dos veces al año.

Comunícate al (07) 370 1444, ext. 2429 - 2439

Juventud Idente

Es una organización juvenil fundada en España en 1975 por Fernando Rielo, su objetivo es la promoción de los más nobles valores humanos universales en la infancia y juventud, busca restaurar a la humanidad y contribuir al desarrollo integral de las personas, promoviendo valores, diálogo y fraternidad, sin importar el credo religioso. Las actividades que realizan son académicas y didácticas, teniendo como modelo la vida y testimonio de Cristo.

Todo ser humano de cualquier credo y condición puede aceptar, como hipótesis, la posibilidad de que en Él se encierre la unidad, dirección y sentido de la vida y de la historia. Por esta razón, los jóvenes Identes creen que Cristo encarna, mediante la generosidad del amor, todas las virtudes e ideales humanos.

Esta iniciativa está dirigida tanto a los estudiantes de las dos modalidades de la UTPL, como a los estudiantes de tercero de bachillerato de colegios del país. Más información en: identeyouth.org | (07) 370 1444, ext. 2429.





BECAS

**Creemos en tu potencial, por ello,
¡apoyamos tus sueños en grande!**

¿Qué es una beca?

Los programas de becas de la UTPL brindan ayuda económica a las personas para apoyar el financiamiento de su carrera universitaria en las siguientes circunstancias:

- Cuando su situación económica no les permite cubrir los gastos universitarios » Becas de apoyo económico
- Cuando se destacan por sus méritos académicos » Becas de excelencia
- Cuando pertenecen a grupos de minorías » Becas de minoría

El objetivo es garantizar su derecho a cursar estudios de educación superior y, finalmente, lograr que se integren a la población económicamente activa del Ecuador.

¿A quién va dirigido?

A todos los estudiantes, de manera total o parcial, para reconocer su esfuerzo y potenciar la formación e investigación, de acuerdo a los criterios establecidos por el Comité de Becas.

¿Cuáles son las becas que se ofertan?

- Beca Desempleo
- Beca Cultural
- Beca Familiar
- Beca Nivel de Ingresos
- Beca de Apoyo Acceso a las TIC
- Beca Convenios
- Beca Plan de Contingencia
- Beca Religiosos
- Beca Diócesis de Loja
- Beca Funcionarios
- Beca Situación Geográfica
- Beca Indígenas
- Beca de Centros de Rehabilitación
- Beca de Política de Cuotas
- Beca Discapacidad
- Beca Deportiva
- Beca Apoyo Complementario
- Beca por Méritos Académicos

¿Cómo postular?

Para solicitar alguna de las Becas UTPL, previo a realizar el proceso de matrícula, se deben seguir los siguientes pasos:

- **Paso 1:** Da clic en el botón “Postular”, accede con tu usuario y contraseña institucional en los campos respectivos.
- **Paso 2:** En la opción de “Becas y ayudas estudiantiles”, crea tu solicitud de beca.
- **Paso 3:** Selecciona tu periodo académico, con el tipo de beca a postular, y haz clic en “Continuar”.
- **Paso 4:** Completa el formulario de solicitud de la beca seleccionada, acepta los requisitos y el compromiso y haz clic en “Continuar”.
- **Paso 5:** Ingresa a la opción Seguimiento de becas y adjunta los documentos escaneados a color y en formato pdf

Para conocer más ingresa a:
becas.utpl.edu.ec



HOMOLOGACIONES

**Creemos en tu potencial, por ello,
¡apoyamos tus sueños en grande!**

¿Qué es la homologación?

Consiste en la transferencia de las horas de una o más asignaturas, cursos o sus equivalentes aprobados en una institución de educación superior, a través del análisis de correspondencia del micro currículo.

¿A quién va dirigido?

- Estudiantes de institutos y universidades.
- Estudiantes de tercera matrícula en otras universidades.
- Estudiantes de segunda carrera.

Tipos de homologación

- **Homologaciones internas:** para estudiantes que deseen cambiarse de carrera y que reconozcan los componentes académicos aprobados en su malla actual; o si requieren que en su carrera reconozcan algún componente aprobado en otra. Se otorga el 40% de descuento en el derecho de solicitud de homologación.
- **Homologaciones externas:** para estudiantes que aprobaron sus estudios en otra institución de educación superior y desean que sus componentes académicos sean reconocidos para continuar estudiando en la UTPL. Se otorga el 50% de descuento en el derecho de solicitud de homologación.

Requisitos

- **Homologaciones internas:**
 - Registra tu trámite en línea a través de la página web: tramites.utpl.edu.ec (ícono de mano de mouse) o preséntalo de forma física en Servicios Estudiantiles del Campus UTPL Loja o del centro universitario al que perteneces.
 - Completa todos los campos del Formulario de Solicitud y fírmalo.
 - Previo a la generación de la pre-factura debes pagar el arancel vigente. El pago de los aranceles se realiza con tu número de cédula en los bancos autorizados; no son válidos los depósitos individuales en la cuenta bancaria de la UTPL.
- La homologación por análisis

comparativo de contenidos, sólo podrá realizarse hasta cinco años después de la aprobación de las asignaturas, cursos o equivalentes.

- Si la aprobación de las asignaturas presentadas no está dentro del tiempo establecido (5 años), puede optar por rendir un examen de validación de conocimientos.

• Homologaciones externas:

- Registra tu trámite en línea a través de la página web: tramites.utpl.edu.ec (ícono de mano de mouse) o preséntalo de forma física en Servicios Estudiantiles del Campus UTPL Loja o del centro universitario al que perteneces.
- Completa todos los campos del Formulario de Solicitud y fírmalo.
- Copia de tu cédula de identidad.
- Adjunta el récord académico original emitido por la institución de educación superior de origen, que debe indicar los siguientes apartados:
 - Sistema de calificación.
 - Calificaciones obtenidas.
 - Fecha y año en el que fue aprobado cada componente.
 - Valoración en créditos y equivalencia en horas de cada componente académico.
 - Programa formativo y plan de contenidos (completo) de cada componente académico.

Previo a la generación de la pre-factura debes pagar el arancel vigente. El pago de los aranceles se realiza con tu número de cédula en los bancos autorizados; no son válidos los depósitos individuales en la cuenta bancaria de la UTPL.

La homologación por análisis comparativo de contenidos, sólo podrá realizarse hasta cinco años después de la aprobación de las asignaturas, cursos o equivalentes.

Si la aprobación de las asignaturas presentadas no está dentro del tiempo establecido (5 años), puede optar por rendir un examen de validación de conocimientos.

servicios.utpl.edu.ec/servicios

INDUCCIÓN UNIVERSITARIA

Creemos en tu potencial, por ello,
¡apoyamos tus sueños en grande!

El ingreso a estudiar una carrera en la Modalidad Abierta y a Distancia, es de tipo abierto e inclusivo. Se ofrece un conjunto de acciones orientadoras que conllevan al fortalecimiento e inducción para asegurar el desempeño, el aprendizaje efectivo, la motivación y la permanencia de los nuevos estudiantes, siempre con la observancia de los principios de la ética, de la equidad y de los indicadores de calidad. El proceso de ingreso se da en tres pasos:

Proceso de ingreso a estudios en la Modalidad Abierta y a Distancia



¿Qué es el Curso Propedéutico MAD?

El curso propedéutico MAD es una preparación integral a los estudiantes de nuevo ingreso, que contribuye al fortalecimiento de las capacidades básicas y tecnológicas para lograr el conocimiento y adaptación al nuevo sistema de estudios.

El curso propedéutico se desarrolla en dos fases: Una virtual a través del Entorno Virtual del Aprendizaje (EVA) y otra presencial en los Centros de Apoyo de la UTPL.

El curso en su fase virtual, contempla el desarrollo de tres unidades básicas de estudio:

- 1) Familiarización con el Entorno Virtual del Aprendizaje
- 2) Asesoría de Sistema y Educación a Distancia; y,
- 3) fortalecimiento de aptitudes generales.

En la fase presencial se desarrolla la Jornada de Asesoría de Sistema, la que se ejecuta en la modalidad taller en los diferentes Centros de Apoyo de la UTPL.

Adicional al Curso Propedéutico se desarrollan jornadas introductorias y de orientación para la carrera, cuyo objetivo es brindar información básica

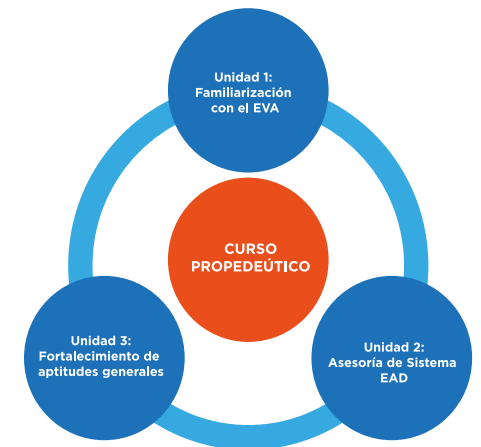

a los estudiantes de nuevo ingreso para promover su inserción y adaptación al sistema de estudios, así como ofrecer orientación acerca del perfil de ingreso, de egreso, plan de estudios y presentación del plan formativo de la carrera, con énfasis en primer período de estudios.

Destinatarios

El curso propedéutico es un requisito de ingreso para todos los nuevos estudiantes de Modalidad Abierta y a Distancia.

Duración

Tiene una duración de seis semanas.



REINGRESO ESPECIAL

Creemos en tu potencial, por ello, apoyamos tus sueños en grande!

¿Qué es el reingreso especial?

Es un servicio de UTPL para animar y apoyar a quienes han detenido por un tiempo sus estudios y desean retomarlos para avanzar o concluir su carrera, incentivando así que alcancen su ideal de obtener un título universitario.

¿A quién va dirigido?

A estudiantes que han abandonado sus estudios y mantuvieron una matrícula en la UTPL dentro de los últimos 5 años.

Para reingresar al periodo académico abril-agosto 2018 se considerará a estudiantes a partir del periodo abril-agosto 2013, quienes deberán realizar el trámite correspondiente para retomar la carrera a la que pertenecían o, en su defecto, optar por cambiarse a una nueva.

Incentivos de apoyo

- Exoneración del pago de la matrícula (tasa administrativa).
- Descuento del 15% del pago del arancel (tasa académica).

Requisitos

1. Completar el Formulario de Reingreso Especial.
2. Presentar el formulario en el centro universitario al que pertenece el estudiante para la asignación del descuento correspondiente, durante el periodo de matrícula.

Consideraciones generales

- El estudiante debe matricularse de forma obligatoria en todos los componentes detallados en la solicitud de reingreso especial, de lo contrario no se aplicarán los términos establecidos.
- Si reingresa a la misma carrera y la malla académica no estuviese vigente, el estudiante deberá acogerse al Proceso de Adaptación. El trámite correspondiente para realizar este proceso, se indicará en el centro universitario.
- En caso de efectuar el trámite de reingreso especial a una carrera diferente, el estudiante podrá realizar el proceso de “Reconocimiento de estudios” si tiene componentes aprobados en la carrera anterior.
- Si el estudiante no recibió anteriormente el dispositivo electrónico (tablet), su caso será evaluado a nivel interno para analizar la pertinencia de su entrega. Es importante considerar que uno de los requisitos para ello es matricularse en al menos tres componentes académicos, de los cuales uno debe tener material digital.



MOOC

**Creemos en tu potencial, por ello,
¡apoyamos tus sueños en grande!**

¿Qué son los MOOC?

Se trata de cursos en línea, masivos y abiertos que buscan crear auténticas comunidades de aprendizaje y que son accesibles para que cualquier persona se pueda inscribir de forma gratuita, sin límite de participantes.

¿A quién va dirigido?

A todas las personas que estén interesadas en formarse de manera autónoma en temáticas actuales:

- Estudiantes
- Profesionales
- Público en general

Características

- Cursos diseñados con recursos interactivos, actividades formativas e integración de redes sociales.
- Metodologías de motivación para incentivar permanentemente el progreso y avance en los cursos hasta su culminación.

OFERTA

Cursos MOOC de tipo autoinstruccional o con soporte docente, disponibles en la página web: moooc.utpl.edu.ec.

· MOOC autoinstruccionales

Cursos en línea, masivos, abiertos y gratuitos, disponibles de forma permanente.

El modelo de aprendizaje activo empleado en estos cursos, se basa en el uso de elementos motivacionales, a través de orientaciones pedagógicas y del reconocimiento de logros con medallas o insignias (badges). Adicional a ello, se motiva la interactividad por medio del aprendizaje basado en juegos y del uso de redes sociales; estrategias que fomentan la participación y el logro de objetivos.

· MOOC con soporte docente

Cursos en línea, abiertos y gratuitos, disponibles durante un periodo de inscripción.

Con educadores e instructores capacitados, se imparten los conocimientos sobre un tema de forma metodológica, activa e innovadora, y se establecen retos que permiten elaborar analíticas de aprendizaje para mejorar la experiencia de los estudiantes de cualquier parte del mundo.

VALIDACIÓN

Las personas que aprueban los MOOC, pueden rendir un examen de validación presencial para aprobar un componente académico de las carreras de Modalidad Abierta y a Distancia.

Para mayor información visita:
moooc.utpl.edu.ec

HERRAMIENTAS DE ESTUDIO

Creemos en tu potencial, por ello, apoyamos tus sueños en grande!

Entorno Virtual de Aprendizaje

Entorno Virtual de Aprendizaje, los alumnos reciben tutorías, interactúan con el profesor y sus compañeros y obtienen el material académico para que puedan alcanzar sus objetivos académicos trazados. En la plataforma están disponibles todos los recursos de aprendizaje tales como foros, videoconferencias, cuestionarios, entre otros, de esta forma se logra la misma calidad educativa que una carrera presencial

Biblioteca Virtual

La Biblioteca Benjamín Carrión es un espacio dedicado a la conservación y transferencia del conocimiento que se constituye en un aporte a la cultura de Loja y de todo el Ecuador. Apoyada en el uso de las nuevas tecnologías, pone a disposición un sinnúmero de recursos de aprendizaje en plataformas digitales, que junto a los libros y documentos físicos, respalda el aprendizaje, la investigación y el descubrimiento de un mundo en todas sus versiones de forma cronológica.

Realidad aumentada

Potencia el aprendizaje de forma interactiva al combinar elementos físicos con elementos virtuales, a través del uso de imágenes en tercera dimensión (3D). Este aplicativo móvil tiene la ventaja de ser offline, es decir, no necesita conexión a internet para funcionar.

Actualmente, la realidad aumentada está siendo utilizada para estudios de Biología, Estadística y Medicina Legal, permitiéndoles a los estudiantes aprender a través de animaciones virtuales, objetos 3D y resolución de casos reales. (Se agregará fotografía de la RA para ejemplificar mejor)



Mundos virtuales

Esta herramienta permite a los estudiantes, por medio de avatares, ingresar en forma simulada a la Universidad en un ambiente gráfico tridimensional desde su computador y realizar sus prácticas preprofesionales desde cualquier lugar en el que se encuentren, sin necesidad de estar presentes físicamente. Entre las prácticas que se desarrollan están: audiencias en una sala de juicio, ejecución de estrategias de guías turísticas, visita a un set de televisión, visita al museo, entre otras.



Laboratorios remotos

Constituyen una metodología de aprendizaje innovadora que mantiene la UTPL para los estudiantes de las carreras de Pedagogía de las Ciencias Experimentales: Pedagogía de la Química y la Biología o Pedagogía de las Matemáticas y la Física. Esta herramienta permite acceder remotamente a equipos reales localizados en la sede de la UTPL en Loja para realizar prácticas de péndulo simple, tiro parabólico y prácticas de funciones y gráficas o Ley de Ohm.

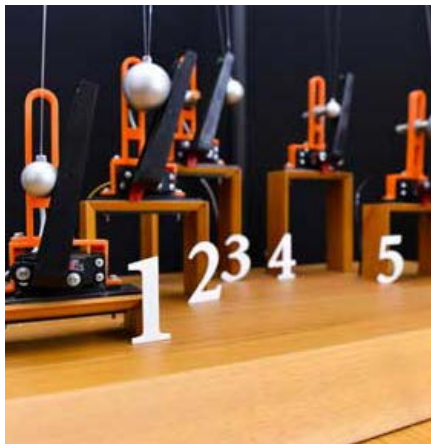

Material Bibliográfico Electrónico

La Universidad implementó desde el 2013 el uso de libros electrónicos e-Books con el objetivo de fomentar el uso de insumos tecnológicos, reducir el consumo del papel y evitar la tala de árboles. Los e-Books son versiones digitales de libros tradicionales, que facilitan a los estudiantes de la Modalidad Abierta y a Distancia revisar los contenidos de sus asignaturas desde el lugar en el que se encuentren.

Adicional a ello, la herramienta GetAbstract una biblioteca de resúmenes de libros permite a los estudiantes de todos los ciclos, tanto de Modalidad Abierta y a Distancia como de Modalidad Presencial, descargar de forma gratuita libros electrónicos (ebooks) de diversas áreas del conocimiento para fortalecer el aprendizaje de contenidos y el desarrollo de competencias que requiere su carrera profesional.

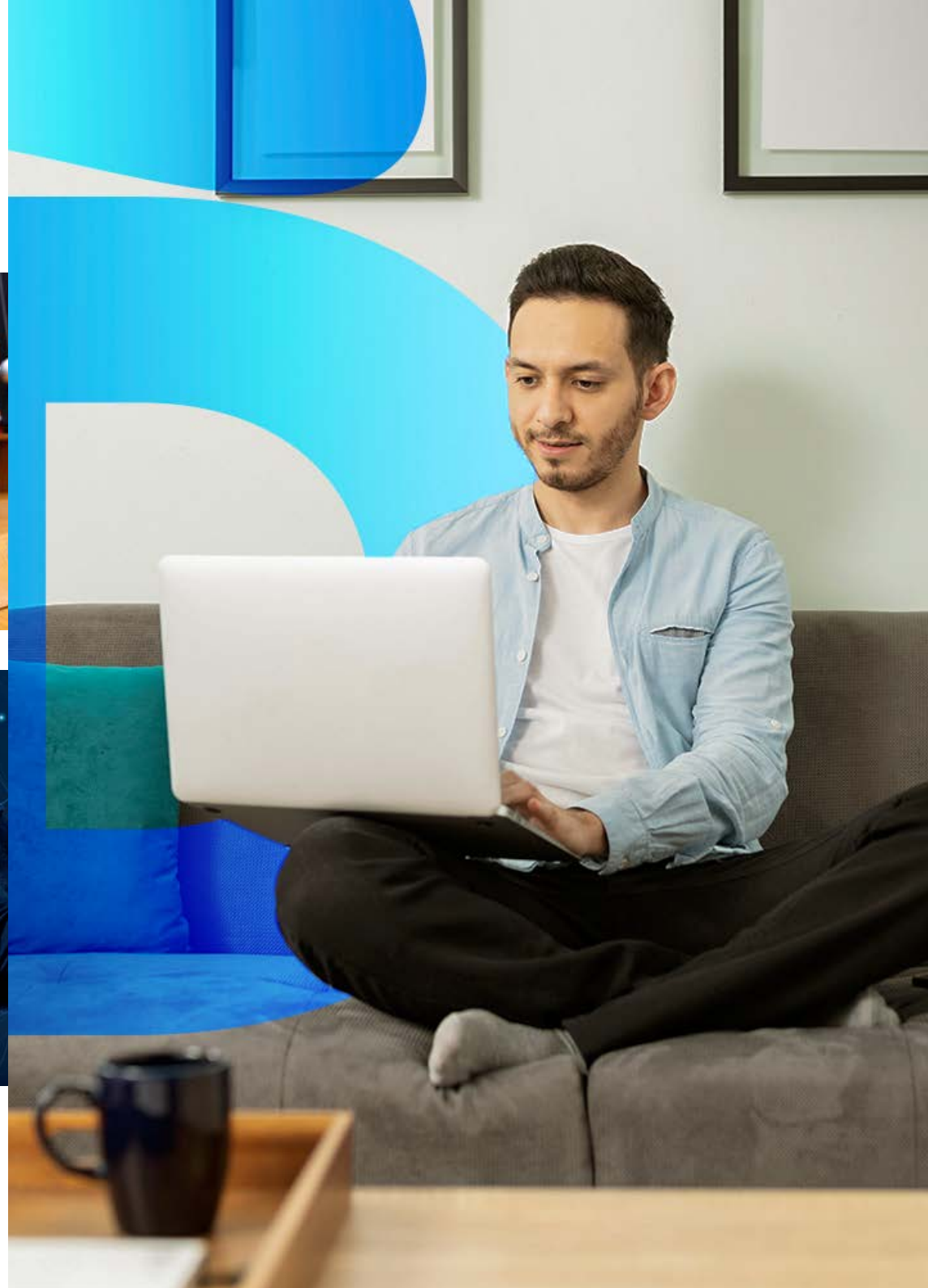



PARQUE CIENTÍFICO Y TECNOLÓGICO

parquecientifico.utpl.edu.ec

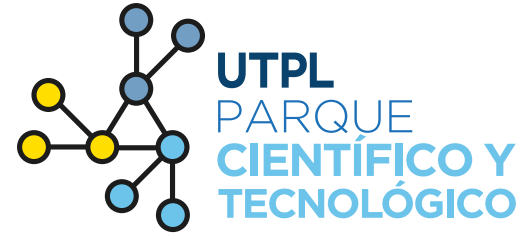

El PCyT UTPL agrega valor a la misión de la universidad y se enfoca en integrar y potenciar las competencias humanas, técnicas y de investigación de los estudiantes, graduados, grupos de investigación y empresarios, así como de la infraestructura física, científica y tecnológica con la que cuenta la UTPL. Todo ello se concibe con el fin de acelerar el desarrollo económico regional, el crecimiento del capital intelectual y la transferencia de conocimiento a la sociedad.

Servicios



Incubación y aceleración de *startups*

Ideación, incubación y aceleración de empresas emergentes, con la asesoría y acompañamiento del modelo de nuestro Centro de Innovación "Prendho".

profesionales en distintas áreas del conocimiento, poniendo a su disposición una infraestructura de vanguardia con metodologías de enseñanza dinámicas e innovadoras.



Vinculación Empresa-Universidad

Generación de alianzas estratégicas y redes entre nuestra universidad y entidades públicas o privadas del Ecuador para el desarrollo de ideas y prototipos a través de metodologías de innovación y procesos de asesoramiento y consultoría.

- Cátedra de innovación y emprendimiento
- Certificaciones técnicas en temas empresariales, tecnológicos y de minería



Gestión y transferencia del conocimiento

Descubrimiento y registro de nuevos productos o procesos que promueven el desarrollo de la sociedad.

- Innovatón UTPL » Generación de una idea
- Retos UTPL » Desarrollo de un prototipo

- Registro de propiedad industrial
- Desarrollo y gestión de *Spin-off*
- Licenciamiento y transferencia de tecnología



Formación

Capacitación para estudiantes y



INVESTIGACIÓN

investigacion.utpl.edu.ec

Investigación

Promovemos la búsqueda de la verdad en todos los ámbitos del conocimiento, descubriendo la riqueza humana y de la naturaleza para ponerla al servicio de nuestro entorno.



+ de 1 400 artículos
indexados en Scopus



+ 70 grupos de investigación

identifican intereses comunes para generar redes de cooperación que fortalezcan la producción científica
16 redes locales, nacionales e internacionales



+ 105 proyectos de investigación

activos y ejecutados aportaron a la generación y transferencia de conocimiento

Conoce más:
investigacion.utpl.edu.ec





VINCULACIÓN CON LA SOCIEDAD

investigacion.utpl.edu.ec/vinculacion

Nuestras acciones de vinculación generan cambios reales y sostenibles en el entorno.

Articulamos el accionar de la universidad y los roles de participación, para la ejecución de programas y proyectos que contribuyen al cumplimiento de los Objetivos de Desarrollo Sostenible de la Organización de Naciones Unidas. Las iniciativas de vinculación se fundamentan en la transferencia de conocimiento.

+ 110 proyectos de vinculación que aportaron a los 17 Objetivos de Desarrollo Sostenible ejecutados entre 2017 y 2020

+ 8,785 estudiantes, de modalidad presencial y a distancia, han dispuesto sus ideas al servicio de la sociedad

Loja Sostenible 2030

10 líneas estratégicas

Un aporte a la gestión inteligente del territorio y al cumplimiento de los Objetivos de Desarrollo Sostenible en Ecuador desde una acción local

**SmartLand
13 observatorios**

Clima, Sísmico, Turístico, Regional, Territorio, Empresarial, Comunicación, Agenda Política, Seguridad Vial, Drogas y Salud Mental, Conflictos Socioambientales, Cultural, Sociedad de la Información y Telecomunicaciones

Consultorios Jurídicos Gratuitos

Existen cuatro Centros de Análisis y Resolución de Conflictos CENARC — consultorios jurídicos gratuitos de la UTPL— en el Ecuador, ubicados en las ciudades de Quito, Guayaquil, Cuenca y Loja; además de un Centro de Mediación, ubicado en Loja. Todos se encuentran certificados por la Defensoría Pública del Ecuador y el Consejo de la Judicatura, respectivamente.

Su misión es servir a la sociedad a través de la prestación de servicios jurídicos gratuitos con sentido humanista y justicia social, y su visión ser un referente a nivel nacional en asesoría y patrocinio legal, contribuyendo a la formación de estudiantes en el campo de la práctica jurídica.

Durante 2019, los abogados y estudiantes que forman parte de este proyecto, atendieron un total de 3237 casos en las ciudades de Loja, Quito, Guayaquil y Cuenca.

Cada año se habilitan cerca de 448 plazas, para que estudiantes de Modalidad Presencial y Modalidad Abierta y a Distancia de la carrera de Derecho puedan realizar sus prácticas preprofesionales con la guía de abogados experimentados y frente a casos reales inherentes a su labor profesional.



DESARROLLO DE INNOVACIÓN DE PROTOTIPADO

investigacion.utpl.edu.ec/vinculación

Desarrollo de ideas y prototipos

Es una invitación abierta a generar una o varias soluciones para una necesidad real detectada previamente. El principal objetivo de la UTPL es aprovechar estas necesidades y oportunidades para generar conocimiento e innovación, contribuyendo así a una sociedad del conocimiento. La UTPL busca el desarrollo de prototipos innovadores como propuesta de solución a los retos UTPL planteados. Para ello, cuenta con laboratorios de prototipados en diversas áreas, como: software, agroindustrias electrónica, robótica, sensores, prototipado 3D, realidad virtual, e-learning y tecnología web.

De acuerdo a la necesidad o problemática detectada, se desarrolla una de las siguientes metodologías de innovación:

Innovatón UTPL

1. Investigación sobre la problemática específica y casos similares a nivel mundial
2. Generación de ideas de solución
3. Validación de un jurado

Duración: 3 o 4 días
Resultado: una idea

Retos UTPL

1. Planteamiento de una necesidad empresarial
2. Participación de equipos conformados por estudiantes tutelados por investigadores para resolver la necesidad
3. Desarrollo de un prototipo como solución a la necesidad (producto mínimo viable o diseño digital)
4. Validación de jurado

Duración: 3 meses
Resultado: un prototipado

retos.utpl.edu.ec





DEPORTE Y RECREACIÓN

utpl.edu.ec/es/vidauniversitaria

Clubs universitarios

La UTPL, con el fin de crear una cultura deportiva y una gama de actividades de recreación que contribuyan a la formación integral de la persona, ofrece a la comunidad universitaria la posibilidad de integrarse a los siguientes clubs universitarios:

1. Fútbol
2. Fútbol Sala
3. Baloncesto
4. Voleibol
5. Atletismo
6. Música
7. Ajedrez
8. E-sports
9. Natación
10. Realidad Virtual
11. Tenis de mesa

En caso que algún miembro de la comunidad universitaria desee integrarse a uno de los clubs universitarios existentes o crear uno nuevo, ya sea de carácter deportivo, recreativo o cultural, puede ponerse en contacto con la Unidad de Bienestar Universitario a través de los siguientes canales de comunicación: (07) 370 1444, ext. 2648 o al correo electrónico: mhangamarca@utpl.edu.ec

Jaguar - Mascota UTPL

El jaguar es un animal representativo de la fauna ecuatoriana. Algunas comunidades prehispánicas lo consideraban un animal sagrado por sus actitudes de liderazgo y su gran capacidad de agilidad y flexibilidad.



Es por esto que los clubs deportivos de la UTPL decidieron tomar al Jaguar como la insignia con la que identifican a sus deportistas, explicando que la furia y la presteza del felino fueron las características idóneas para interiorizarlas en cada deportista de la institución. Valor, agilidad, flexibilidad y fortaleza son las características que representan a quienes integran nuestros 11 equipos deportivos, auténticos Jaguares UTPL.

Los estudiantes de nuestros clubs participan en torneos, olimpiadas y otras competencias locales y nacionales, luego de ser parte de una formación permanente a nivel físico, mental y emocional.



UTPL ALUMNI

alumni.utpl.edu.ec/

UTPL Alumni es la red de graduados y egresados de la universidad a nivel de grado y posgrado, que busca fortalecer los lazos de Universidad-Graduado, promoviendo y creando espacios académicos, culturales, laborales y sociales en donde se coordinen acciones de cooperación, que enlacen los esfuerzos y logren beneficio mutuo con respecto a las necesidades, intereses y expectativas a nivel institucional como colectivo.

1. Información de eventos sociales, culturales, académicos y de investigación para promover su participación.
2. Descuentos para continuar fortaleciendo su formación profesional con la oferta académica UTPL:
 - 10% de descuento para estudiar una segunda carrera de grado.
 - 10% de descuento para estudiar un programa de posgrado.
 - 25% de descuento para estudiar cursos de Educación Continua.
 - Acceso gratuito a Cursos MOOC UTPL.
3. Oportunidades para promover su empleabilidad:
 - Acceso a la Bolsa de Empleo UTPL.

1. Opción de participación en Ferias de Empleo UTPL.
2. Expo empleos, feria virtual de empleo exclusiva para estudiantes y graduados UTPL
 - Convenios para prácticas pre profesionales y pasantías a través de la Bolsa de empleo, descuentos para formación profesional
 - 1. Apoyo al emprendimiento dando visibilidad a los productos y asesoría para los servicios impulsados por los graduados de la UTPL, para crear sólidas redes de networking que generen innovación y empleo en el Ecuador.
 - 2. Acceso a conferencias, charlas corporativas y conversatorios gratuitos, impulsados a través de la iniciativa Semillero Alumni y dictados por expertos de empresas locales, nacionales e internacionales, con el fin de fortalecer competencias requeridas en el ámbito laboral.



SEGURO ESTUDIANTIL

Creemos en tu potencial, por ello, apoyamos tus sueños en grande!

Póliza de vida

Beneficios para estudiantes de la UTPL en sus dos modalidades: presencial y a distancia.

COBERTURAS	VALOR ASEGURADO
Muerte por cualquier causa	\$ 1000.00
Desmembración accidental	\$ 1000.00
Incapacidad total y permanente	\$ 1000.00
Beneficio anticipado por enfermedad terminal	\$ 500.00

Servicios Estudiantiles

Servicios Estudiantiles es un espacio físico que vale de guía en diversos trámites académicos, para que el estudiante continúe con su desarrollo académico.

Servicios estudiantiles en línea

Centros con atención presencial, donde te podremos dar asesoría en gestiones académicas como:

1. Quejas y reclamos.
2. Servicios - Certificaciones.
3. Servicios - Educación continua.
4. Servicios - Evaluaciones.
5. Servicios - Graduación.
6. Servicios - Matricula.
7. Servicios - Reconocimientos de estudios.
8. Sugerencias y felicitaciones.

Servicios estudiantiles presenciales

La UTPL cuenta con más de 80 centros universitarios a escala nacional, visita nuestra página inscripciones.utpl.edu.ec/centros para conocer tu centro de atención más cercano.

Canales de atención

- Buzón de consultas en línea, ingresando en: buzon.utpl.edu.ec
- Sistema de trámites académicos ingresando en: tramites.utpl.edu.ec
- Max, asistente virtual UTPL (ChatBot), ingresando en: utpl.edu.ec
- Redes Sociales:
- Facebook: facebook.com/utpl.loja
- Twitter: twitter.com/utpl
- Instagram: instagram.com/utpl/
- Servicios vía telefónica
- Línea gratuita: 1800 88 75 88
- PBX: (07) 370 1444
- WhatsApp: 0999565400

UTPL

DECIDE SER **más**